

Aufbaubeispiel VW Crafter Nutzlast 910 KG; SB33334

Fahrzeug:	VW Crafter 3640mm, Heckantrieb, 6-Gang manuell, Klimaanlage, Navigation, 3 Plätze	1`858Kg
	Fahrer (75Kg und 90% Tankfüllung)	155Kg
	Fahrzeuggewicht	2`013Kg
Aufbau:	L1H1 Trockenkoffer Innenmasse (LxBxH) 3520x2136x2175mm	307Kg
	- Hebebühne DHLMA08 Dhollandia 750Kg, 1600mm, Abrollsicherung	203Kg
	- Anhängerzugvorrichtung 3500KG	28Kg
	- 1 Reihen Kombizurrschienen	13Kg
	- Rückfahrkamera auf original Navigationsgerät	1Kg
	- 3-D Dachspoiler	25Kg
	Totalgewicht Aufbau	577Kg
	Leergewicht Komplettfahrzeug	2`590Kg
	Nutzlast	910Kg

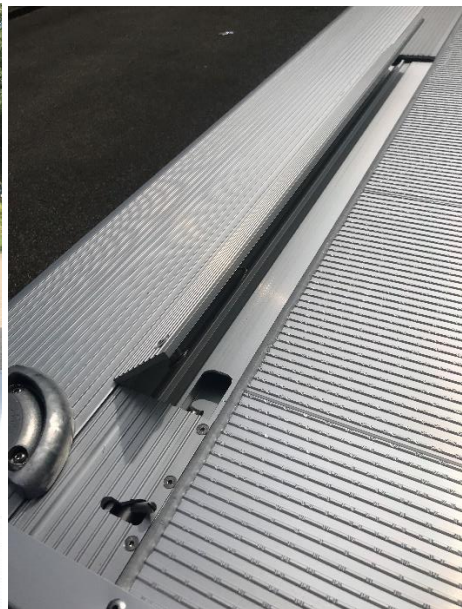



Nom, prénom NPA Lieu de stationnement NPA Lieu de domicile			19 Art des Fahrzeuge Carre du véhicule Genere del veicolo		LIEFERWAGEN	20 Code	30			
Cognome, nomi NPA Luogo di stazione. NPA Luogo di domicilio			21 Marke und Typ Marche et type Marca e tipo		VW Crafter 35	20a Fz-Id Cl s/ve Cl-veic				
07 Geburtsdatum Date de naissance Data di nascita	06 Heimatstaat Pays d'origine Paese d'origine		23 Fahrgestell-Nr. N° châssis Telajo n°		WV3 ZZZ SZ Z K 9 073 620		N1			
09 Versicherung Assurance Assicurazione			25 Karosserie Carrosserie Carrozzeria		Kasten mit Hebebühne	22 Code	249			
13 Kantonale Vermerke 14 Verfügungen der Behörde		Annotations cantonales Décisions de l'autorité	Associazioni cantonali Decisioni dell'autorità	26 Farbe Couleur Colore		weiss				
234 Anhängelast ungebremst: 750kg				27 Plätze: Places: Posti:		3 (3 vorne) avanti anteriore)				
Stützlast: 140kg				18 Stimmnum mer N° matricole N° di matricola		223.027.866				
243 1. Achse: 1800kg				24 Typengenehmigung Reception per type Approvazione d. tipo		3VE9 29				
2. Achse: 2250kg				37 Hubraum Cylindree Cilindrata		1968 cm³				
				76 Leistung Puissance Potenza		130.00 kW				
				78 Leergewicht poids à vide peso a vuoto		2590 kg				
				32 Nutz-/Sattel last Charge d'attelage Carico utile/sella		1310 kg				
				31 Gesamtgewicht Poids total Peso totale		3500 kg				
				35 Gewicht des Zuges Poids de l'ensemble Peso del convoglio		3500 kg				
				51 Anhängelast Crg. remorquable Carico rimorchiato		3500 kg				
				56 Dachlast Charge de toit Carico sul letto		100 kg				
				72 Emissionscode Code d'émission Codice emissioni		B6b				
40 Ladekran Grus de chg. Grù di carico	<input type="checkbox"/> 41 Hebebühne Plate-forme élev. Piattaforma elev.	<input checked="" type="checkbox"/> 42 Seilwinde/Spil Treuil/Cablestan Argano/Motinetto	<input type="checkbox"/> 50 Länge Longeur Lunghezza	6400	51 Breite Largeur Larghezza	2200	52 Höhe Hauteur Altezza	3200	53 Achsabstand Empattement Passo	3640